



NÅ FÅR DU TØMMEKALENDER FOR 2012

På grunn av ruteendringer for en del abonnenter (se neste side) får du nå tømmekalender for 2012.

Når du vet hvilken renovasjonsrute du er tilsluttet føres rutenummeret inn i de fargede feltene øverst i tømmekalenderen. Disse tallene finner du igjen i blått og orange felt i kalenderen. Dagene / datoene med ditt rutenummer i farget felt er dine tømmedager.

Du vil også kunne regne deg fram til dine nye tømmedager ut året ut fra tømmedagene i 2012.

For å ha krav på tømning minner vi om at beholderne må stå lett tilgjengelig ved veien på tømmedag.

Dersom du har mistet tømmekalenderen for inneværende år kan denne lastes ned på våre nettsider www.him.as

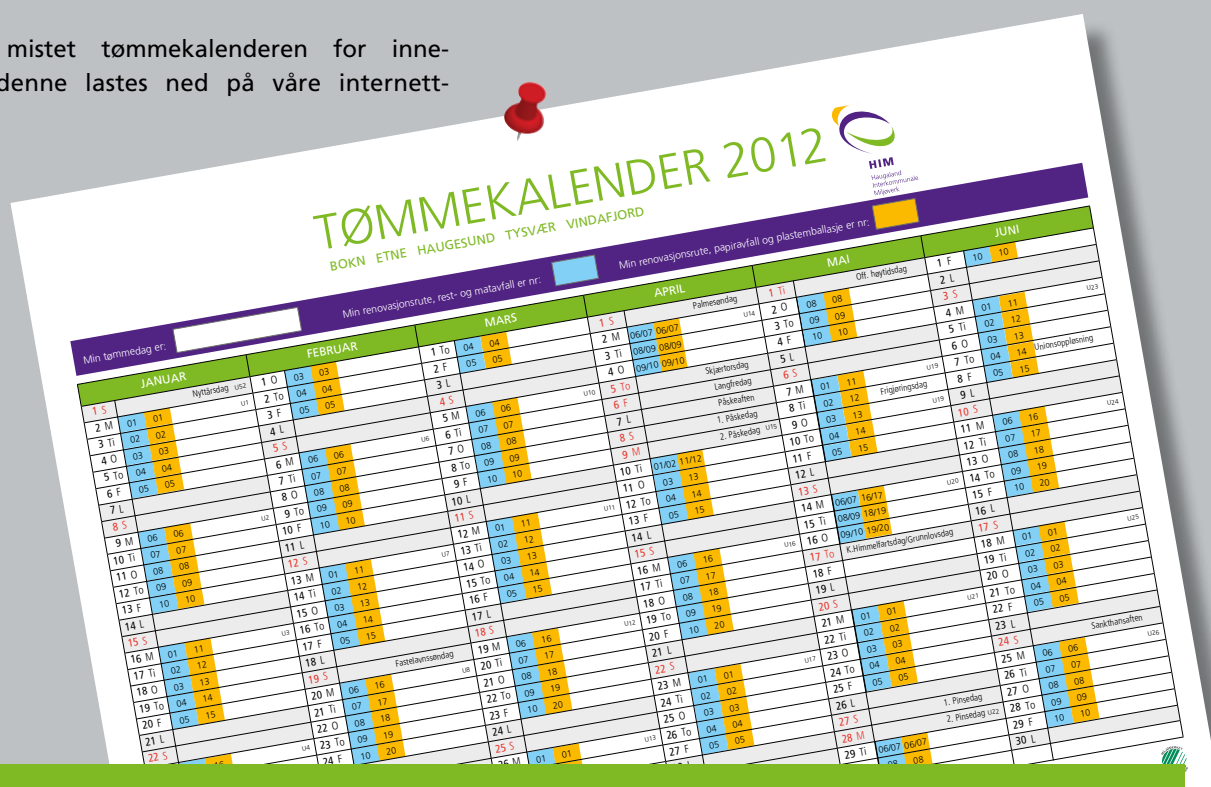

HIM ER NÅ FERDIG MED Å DELE UT MATAVFALLSPOSER OG PLASTSORTERINGSSEKKER

Abonnenter som evt. ikke har fått poser og/eller sekker må kontakte HIM så ordner det seg!

Beregnet forbruk for en familie er tre matavfallsposer hver uke og en plastsorteringssekk hver 4. uke. Om du har større forbruk enn dette vil du gå tom for sekker og/eller poser for HIM deler ut nye neste høst.

Poser og sekker kan da kjøpes hos din kommune og ved et av HIM sine betjente mottak. En del dagligvarebutikker selger også komposterbare matavfallsposer. Ved å sortere sparer du miljøet og får bedre plass i restavfallsbeholderen!

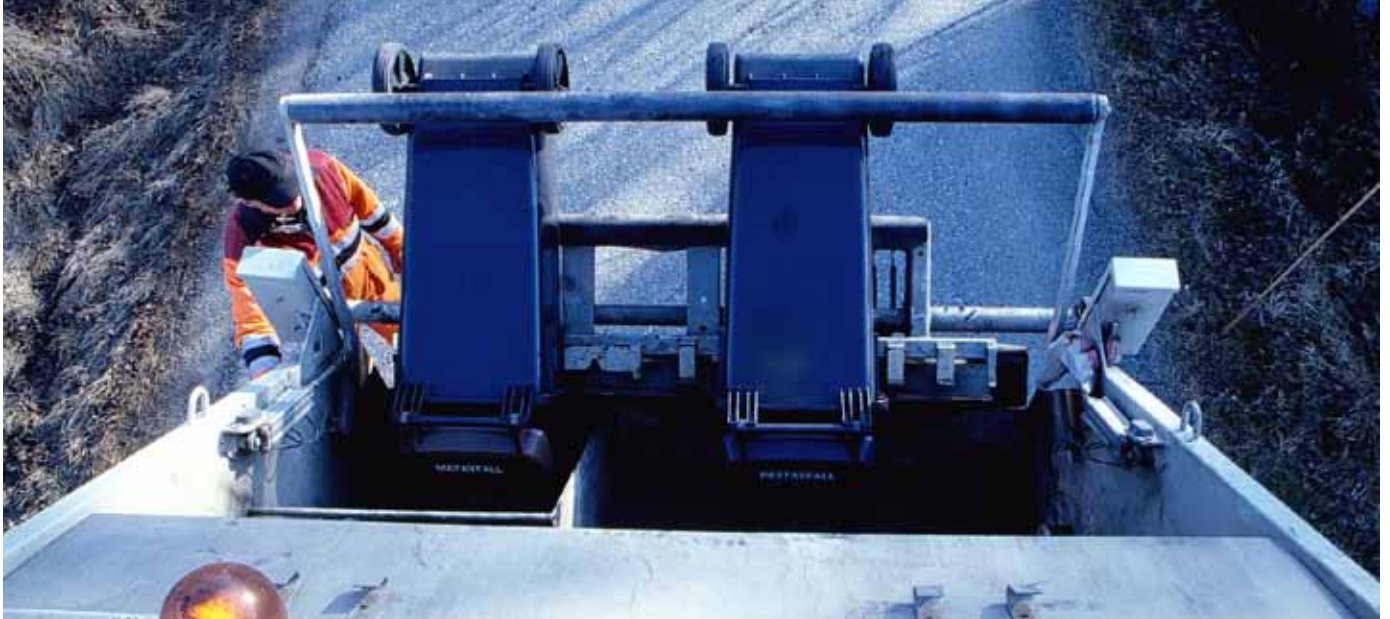

Renovasjonsbilen har to avfallskammer; ett for matavfall og ett for restavfall eller ett for papiravfall og ett for plastemballasje.

MANGE ABONNENTER FÅR NYE RENOVASJONSROUTER FRA OG MED 7. NOVEMBER

HIM har et sterkt fokus på å holde kostnadene lavest mulig slik at din renovasjonsavgift kan forbli lav. Som en følge av dette vil vår renovatør, RenoNorden AS, foreta endringer på en del renovasjonsruter.

Mat/restavfall og papiravfall/ plastemballasje vil fortsatt hentes hhv. hver 2. og hver 4. uke. Ruteenringen vi medføre at en del abonnenter særlig i Bokn, Etne, Tysvær og Vindafjord vil få endret tømmedag. Alle abonnenter vil få melding med informasjon om eksisterende eller nytt rutenummer senest 04.11.2011. De nye renovasjonsrutene vil tre i kraft f.o.m. mandag 7. november.

De abonnentene som får ny renovasjonsrute, vil i overgangen mellom ny og gammel rute kunne få endret hentefrekvens. De abonnentene som får lengre henteintervall enn det som er vanlig (14. dager på rest/mat, og 4. uker på papir/plast) kan sette fram litt ekstra avfall, for eksempel en ekstra restavfallssekk eller en ekstra eske med papiravfall. Dette vil da hentes på første tømming iht. ny tømme kalender. Noen abonnenter vil få kortere tømmeintervall i forbindelse med overgangen.

Når du vet om du er tildelt nye renovasjonsruter eller har beholdt dine gamle, føres rutenummeret inn i fargede felt øverst i tømme kalenderen for inneværende og neste år. Disse tallene finner du igjen i blått og orange felt i kalenderen. Dagene/datoene med ditt rutenummer i farget felt er dine tømmedager. Dersom du har mistet tømme kalenderen for i år kan denne lastes ned på våre internettsider www.him.as

HUSK Å IVARETA RENOVATØRENS ARBEIDSMILJØ:

- Strø og måk når snøen kommer.
- La beholder stå framme ved vei på tømmedag (maks 5 meter)
- Beholder skal stå lett tilgjengelig, ikke bak port, opp trapp osv.
- Husk å kildesortere.

Ved avvik kan HIM la være å hente avfallet. I de fleste tilfeller vil det gis melding om dette på forhånd.

DÅRLIG Plass I RESTAVFALLSBEHOLDEREN (TIL JUL)?

Noen abonnenter har problemer med liten plass i avfallsbeholderne. Langt flere har følt dette i forbindelse med julehøytiden som faktisk nærmer seg. Da er det godt å vite at det finnes råd!

1. Sorter alt alltid!

Abonnenter som sorterer godt rapporterer sjeldent om dette problemet. De som ikke kildesorterer, eller sorterer dårlig, benytter bare en liten del av den samlede kapasiteten.

2. Kjøp ekstrasekk!

I perioder med mye avfall kan det være lurt å ha en EKSTRASEKK i bakhånd. Sekken kan du kjøpe ved HIM sine mottaksanlegg og hos servicenter/tjenestetorg i din kommune for 40 kr/sekk. Prisen er inkl. tømmeavgift og sekken settes fram på tømmedag for restavfall. Julepapir er av en slik kvalitet at det ikke kan gjenvinnes. Du bør derfor kaste dette i restavfallet.

3. Uadressert reklame. Nei takk!

Spesielt før jul sendes det ut store mengder uadressert reklame. Dette kan du reservere deg mot hos Posten. Du kan også reservere deg på www.brreg.no/reservasjon Ved å reservere deg her unngår du også telefonsalg.

4. Bestill større beholder!

Storfamilier, småbarnsfamilier osv. kan ha liten kapasitet i avfallsbeholderne selv om de sorterer godt. HIM tilbyr derfor større beholder til rest- og/eller papiravfall mot et tilleggsgebyr.



*Så da er det bare å si:
Lykke til med sorteringen,
og God Jul!*

HØSTSALG PÅ KOMPOST!

For å bli kvitt rest-lageret før vinteren selger vi nå ut dette til redusert pris!

HIM har fortsatt en del prima matkompost på lager. Jordforbedringsmiddelet er perfekt til bruk som gjødsel i hagen, grøntanlegg eller kjøkkenhagen. Komposten kan kjøpes ved HIM sine betjente mottak på Toraneset, i Etne og på Årabrot.

HIM FAKTURERER RENOVASJONGEBYRET I HAUGESUND



En av hovedmålsetningene med opprettelsen av HIM var like tjenester og gebyr i alle HIM- kommunene.

Vinteren 2010 ble det derfor innført felles renovasjonsordning og i høst overførte Haugesund kommune oppgaven med å fakturere renovasjonsavgift til HIM. Dette ble gjort for å få best mulig samsvar mellom den renovasjonstjenesten som utføres og hva den enkelte betaler for. Samtidig blir det enklere for abonnentene ved at de kun trenger å forholde seg til HIM i alle spørsmål som gjelder renovasjon.

HIM har tatt i bruk et nytt kundebehandlings-system og arbeider kontinuerlig for å kvalitetssikre dataene vi har fått fra kommunen.

I systemet er alle beholdere registrert og GPS-plottet. Bilene vil etter hvert få fører-terminaler med kommunikasjon til HIMs kundesenter. Dette gir økt kvalitet og nøyaktighet på det arbeidet som utføres. Samtidig vil dette bidra til å gi korrekt informasjon til publikum og til å holde renovasjonsavgiften lav i årene fremover.

Etne

Etne kommune har vedtatt at HIM skal foreta utfaktureringen av renovasjonsavgiften f.o.m. 2. halvår 2012.



TORANESET MILJØPARK HAR NÅ LØRDAGSÅPENT!

For å øke servicen har Toranaset Miljøpark i Skjold nå åpent hver lørdag. Ordningen har blitt positivt mottatt med godt besøk fra første lørdag!



For mange av våre abonnenter, spesielt i Førre- Frakkagjerd - Aksdal - Grinde-området, er det like kort å kjøre til Toranaset som til Årabrot. Toranaset Miljøpark bør derfor være et godt alternativ for mange av våre abonnenter.

For øvrig kan det meldes om økt oppslutning om alle HIM sine bemannede mottak. Når du leverer ditt avfall til disse og sorterer det riktig bidrar du til at HIM kan behandle dette på den rimeligste og miljømessig sett beste måten for deg.

HIM hjelper deg til å ta miljøansvar i hverdagen!



HIM

Haugaland
Interkommunale
Miljøverk

ÅPNINGSTIDER

Årabrot Miljøpark

Mandag, tirsdag, torsdag og fredag 08:00-15:00
Onsdag 08:00-19:00
Lørdag 09:00-14:00

Toranaset Miljøpark

Mandag, tirsdag, onsdag og fredag 08:00-15:00
Torsdag 08:00-19:00
Lørdag 09:00-14:00

Etne Miljøstasjon

Mandag og onsdag 15:00-19:00

klipp ut

